

Unis pour la vie

- > Atelier d'architecture : Eric Lamblotte
- > Maîtres d'ouvrage : Eric et Isabelle Lamblotte-Rahier
- > Theux

Un manque de place, un manque de fonctionnalité, et la volonté de vouloir personnaliser cette maison de la classe moyenne du début des années 30, c'est ce qui a guidé ce projet d'extension en bois d'une habitation mitoyenne à Theux.

Avec les 80 m² supplémentaires de la nouvelle annexe, on peut enfin retrouver sur un même niveau, la salle à manger, le salon et la cuisine, un accès au jardin plus convivial, une nouvelle salle de bain, une mini terrasse « parents » au niveau des chambres, et une grande terrasse « familiale » au niveau du jardin.

L'ossature bois s'est imposée d'elle-même en raison notamment de la difficulté d'accès de ce chantier. Toute la structure est en effet passée par au-dessus de la maison d'origine via une grue installée dans la rue.

Un jeu de volets extérieurs coulissants en cèdre et alu habillent la façade et permettent d'intimiser ou pas les pièces intérieures et de jouer avec la lumière au gré des envies et des humeurs des occupants.

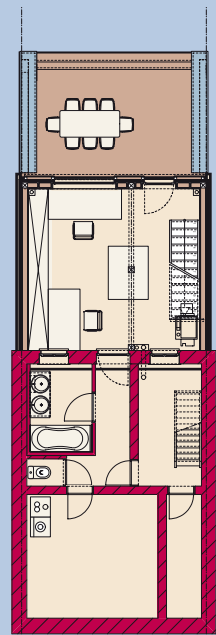
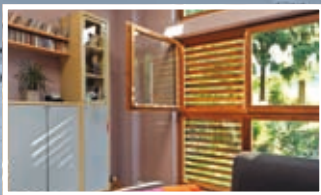

Plan caves (niveau jardin)

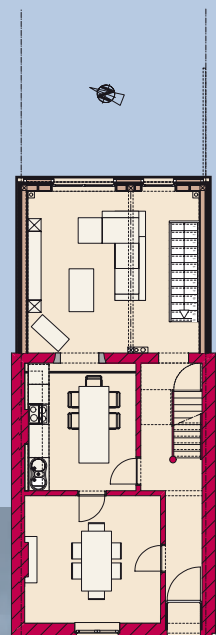

Plan rez (niveau rue)

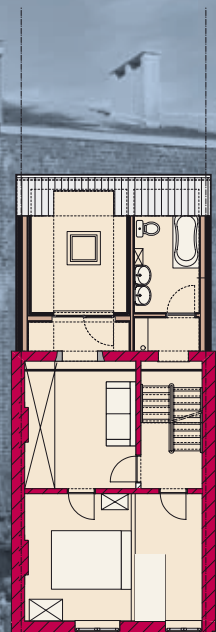

Plan 1^{er} étage



> **Atelier d'architecture :**
Eric Lamblotte
rue Marie Louise 22
4910 Theux
Tél. 087.23.00.13
www.architecture-bois.be

> **Maîtres d'ouvrage :**
Eric et Isabelle Lamblotte-Rahier

> **Entreprises**

- Joël Beaupain (maçonnerie et carrelage annexe)
- Luc Mathieu (maçonnerie terrasse)
- New Wall Pierre (moellons de Staneux)
- Naurhome sa (ossature bois, bardage cèdre, volets coulissants)
- Fabribois (châssis Afzélia)
- Olivier Horlez (toiture et bardage)
- Luc Delhez (isolation)

> **Photographies**

- Hélène Erpicum - www.lnrpi.com